Załącznik do decyzji nr 62 z dnia 24 września 2010 r. Dyrektora Izby Celnej w Szczecinie
Załącznik nr 2 do decyzji nr 61 **Dyrektora Izby Celnej w Szczecinie z dnia30 listopada 2009r.**
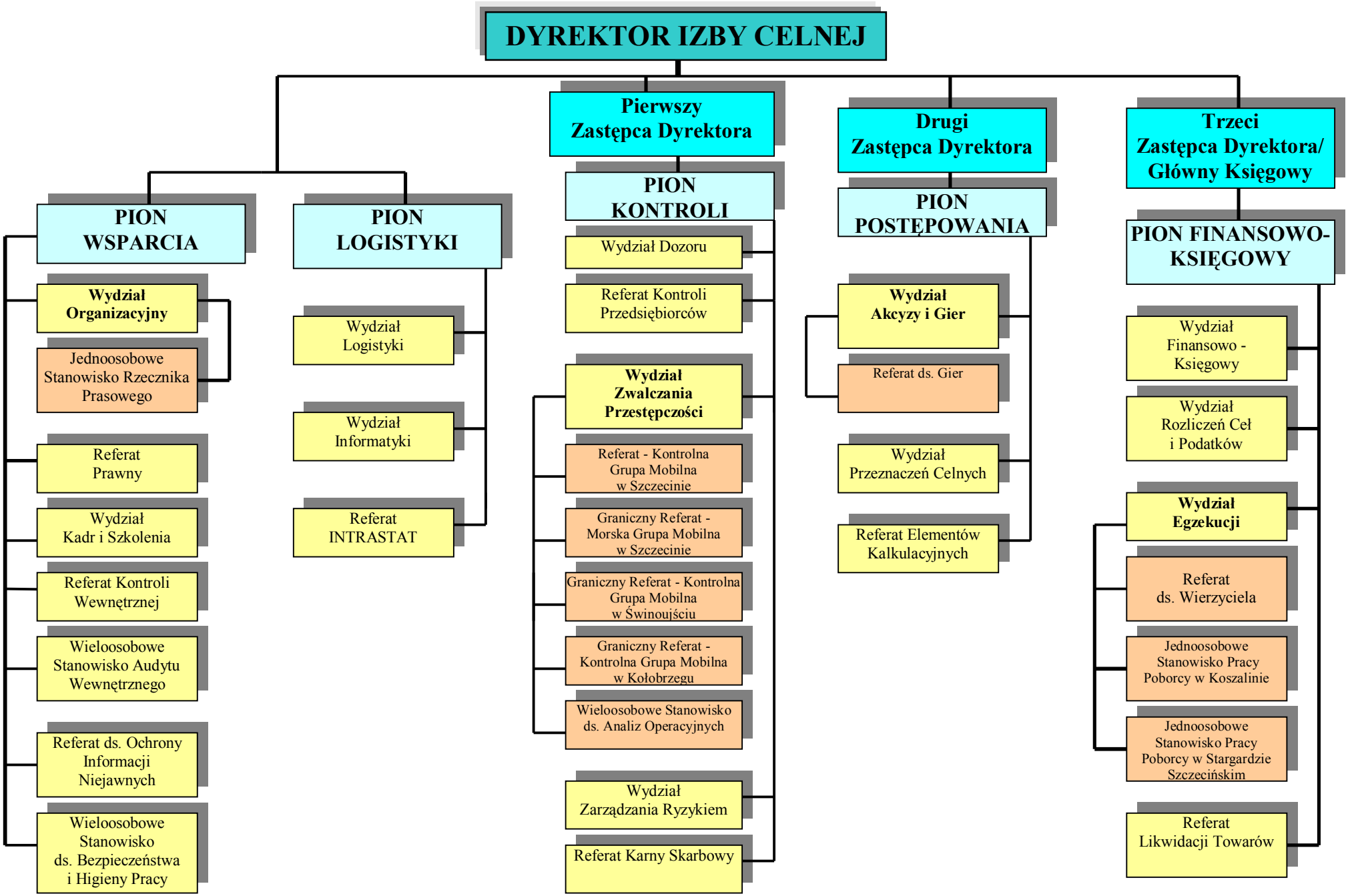
SCHEMAT ORGANIZACYJNY IZBY CELNEJ W SZCZECINIE